

Geometrický plán je podkladom na právne úkony, keď údaje doterajšieho stavu výkazu výmer sú zhodné s údajmi platných výpisov z katastra nehnuteľností

Vyhotovitel  1. mája 95 972 51 Handlová IČO: 43603050, tel.: 0905696520, e-mail: pukacmilan@gmail.com		Kraj Trenčiansky	Okres Prievidza	Obec Handlová
		Katastr. územie Handlová	Číslo plánu 64/2022 ✓	Mapový list č. VKMn
<b>GEOMETRICKÝ PLÁN</b> na zameranie parcely č. 2330/7				
Vyhotovil Dňa: 06.09.2022 Meno: Milan Pukač		Autorizačne overil Dňa: 07.09.2022 Meno: Ing. Viera Lagínová		Úradne overil Meno: Ing. Barbora Petišková
Nové hranice boli v prírode označené plotom roxarom		Náležitostami a presnosťou zodpovedá predpisom		Dňa: - 4 OKT. 2022 Číslo: 1132/2022
Záznam podrobného merania (meračský náčrt) č. 4466		 Pečiatka a podpis		 Pečiatka a podpis
Súradnice bodov označených číslami a ostatné meračské údaje sú uložené vo všeobecnej dokumentácii				

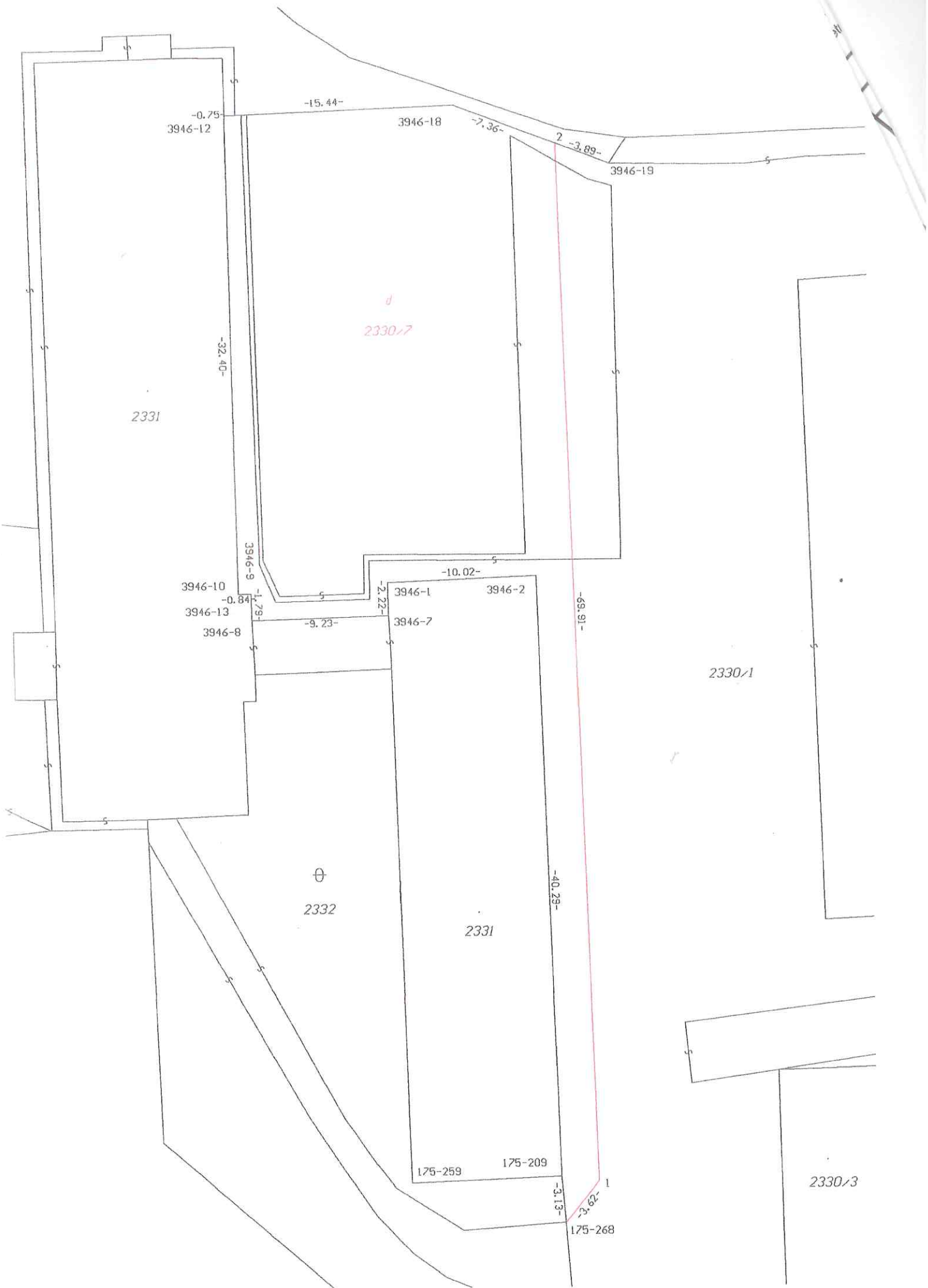

VÝKAZ VÝMER													
Doterajší stav				Zmeny					Nový stav				
LV	Číslo parcely		Výmera ha m2	Druh pozemku	D. e.	k parcele číslo	m2	od parcely číslo	m2	Číslo parcely	Výmera ha m2	Druh pozemku kódy	Vlastník (iná oprávnená osoba) adresa (sídlo)
	PKV	PK											
<b>Stav podľa registra C/KN</b>													
2708		2330/1	7362	Zastavaná pl.						2330/1 2330/7	6529 833	Zastavaná pl. 16, 11 Zastavaná pl. 18	doterajší  RIH, s.r.o., Záhradnícka č.24 Prievidza
Spolu:			7362								7362		

Legenda - spôsob využívania pozemkov:

- 16 - Pozemok, na ktorom je postavená nebytová budova označená súpisným číslom
- 18 - Pozemok, na ktorom je dvor

Legenda - druh stavby:

- 11 - Budova pre školstvo, na vzdelávanie a výskum