



Patricius Sova - GEOSKTEAM
 Košovská cesta 1 971 01 Prievidza
 IČO: 48 524 339 27, tel.: 0905 927 435,
 e-mail: patrik.sova@gmail.com

Spoplatnené v zmysle zákona NR SR č. 145/1995 Z. z. o správnych poplatkoch

Geometrický plán je podkladom na právne úkony, keď údaje doterajšieho stavu výkazu výmer sú zhodné s údajmi platných výpisov z katastra nehnuteľností

 Košovská cesta 1 97101 Prievidza IČO: 52433927, tel.: 0905 927 435, e-mail: patrik.sova@gmail.com		Kraj <i>Trenčiansky</i>	Okres <i>Prievidza</i>	Obec <i>Lazany</i>
		Katastr. územie <i>Lazany</i>	Číslo plánu <i>52433927-39/2023</i>	Mapový list č. <i>VKMN</i>
		GEOMETRICKÝ PLÁN		
		<i>na vecné bremeno na priznanie práva uloženia a úržby inžinierskych sietí na parcele č. 1412/1.</i>		
Vyhotovil Dňa: <i>19.09.2023</i> Meno: <i>Patricius Sova</i>		Autorizačne overil Dňa: <i>19.09.2023</i> Meno: <i>Ing. Miloš Lauko</i>		Úradne overil Meno: <i>Ing. Zuzana Fašánková</i> Dňa: <i>27-09-2023</i> Číslo: <i>090/23</i>
Nové hranice boli v prírode označené <i>inž.sieťou</i>		Náležitostami a presnosťou zodpovedá predpisom		Úradne overené podľa § 9 zákona NR SR č. 215/1995 Z.z. o geodézii a kartografii
Záznam podrobného merania (meračský náčrt) č. <i>1286</i>				
Súradnice bodov označených číslami a ostatné meračské údaje sú uložené vo všeobecnej dokumentácii		Pečiatka a podpis		Pečiatka a podpis

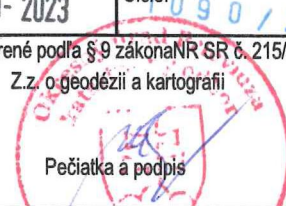
VÝKAZ VÝMER													
Doterajší stav					Zmeny					Nový stav			
Číslo			Výmera	Druh	Diel	k	m2	od	m2	Číslo	Výmera	Druh	Vlastník
LV	parcely					ha m2		parcele					
PKV	KN - E	KN		pozemku		číslo		číslo		parcely			
Stav právny													
Vyčíslenie rozsahu vecného bremena													
2127	1412/1		6066	Zastavaná pl.	1			1412/1	175	(1412/1	6066	Zastavaná pl.)	doterajší
Spolu:			6066						175		6066		
Stav podľa registra C KN													
		1412/1	5538	Zastavaná pl.						1412/1	5538	Zastavaná pl. 22	doterajší
Spolu:			5538								5538		

Poznámka (k doterajšiemu stavu):

Zriaďuje sa vecné bremeno na priznanie práva uloženia a úržby inžinierskych sietí vo vyznačenom rozsahu na parcele č. 1412/1 (KNE p.č.1412/1) v prospech vlastníka pozemku par.č. 1411/149.

Legenda - spôsob využívania pozemkov:

22 - Pozemok, na ktorom je postavená inžinierska stavba – cestná, miestna a účelová komunikácia, lesná cesta, poľná cesta, chodník, nekryté parkovisko a ich súčasti

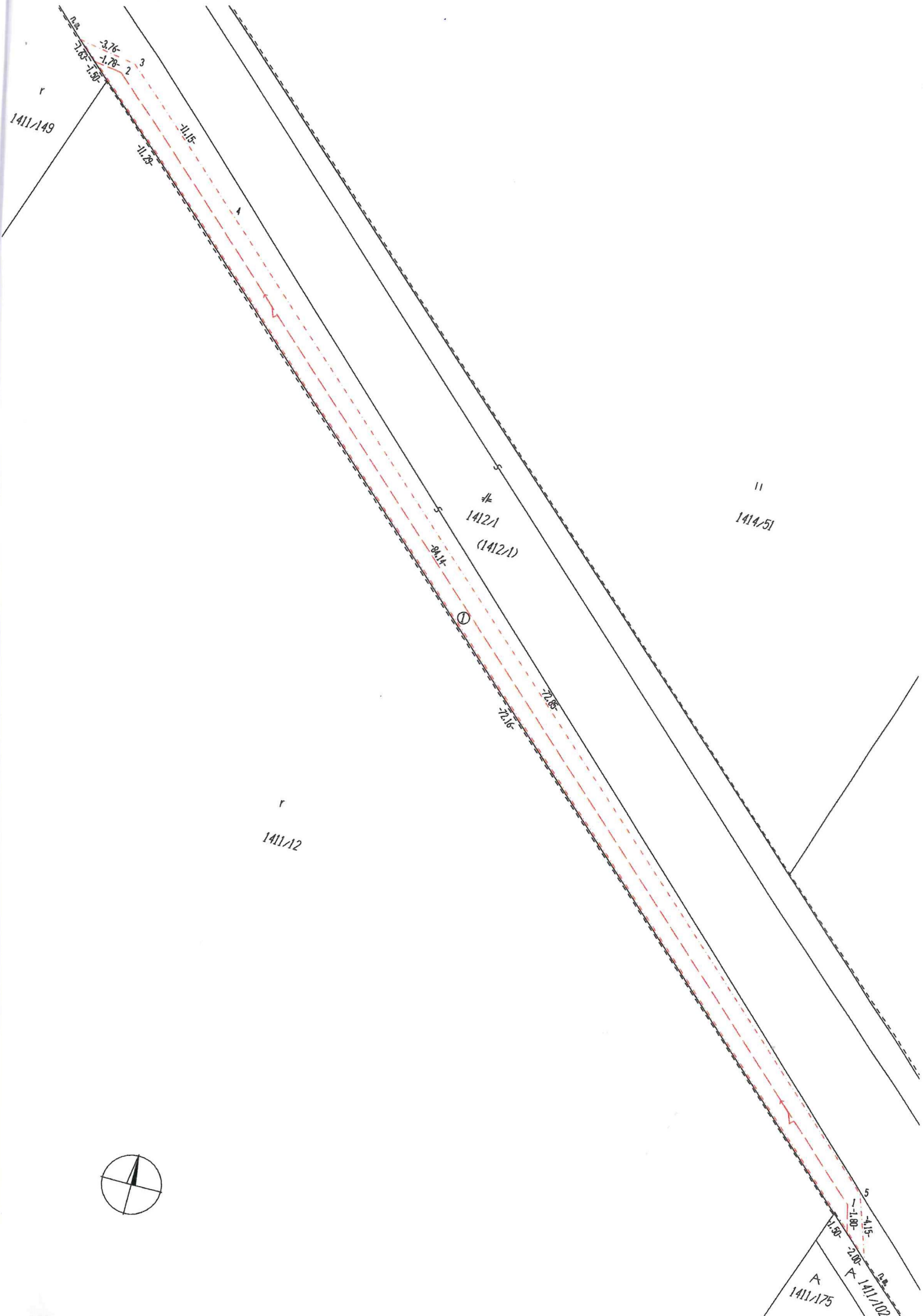

1411/149

3.76
1.78
1.50
11.15
11.28

1412/1
(1412/1)

1414/51

1411/12

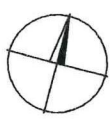

1.50
1.15
2.00
1411/175
1411/102