

CSS – LIPOVEC
Školská 806/3
Horné Srnie

Výročná správa

Príloha č. 1
k OS Výročná správa

VÝROČNÁ SPRÁVA
O ČINNOSTI A HOSPODÁRENÍ
ZA ROK 2024

Vypracoval	Schválil
Meno a priezvisko: Bc. Lenka Papierníková	Meno a priezvisko: Mgr. Renata Papierníková
Pracovná pozícia: vedúca ekon.-prev. úseku	Pracovná pozícia: riaditeľ
Dátum: 14.02.2025	Dátum: 14.02.2025
Podpis:	Podpis:

Obsah:

1. Základné informácie o CSS – LIPOVEC	3
1.1 Identifikačné údaje	3
1.2 Kontaktné údaje	3
1.3 Informácie o poskytovanej sociálnej službe	3
1.4 Z histórie CSS – LIPOVEC.....	4
2. Zabezpečenie prevádzky v CSS – LIPOVEC	5
3. Zamestnanci CSS – LIPOVEC	8
3.1 Počet zamestnancov	8
3.2 Organizačná štruktúra CSS – LIPOVEC platná k 31.12.2024.....	8
3.3 Vzdelávanie zamestnancov CSS – LIPOVEC.....	9
4. Poskytovanie sociálnych služieb v CSS – LIPOVEC	10
4.1 Prijímatelia sociálnej služby v CSS – LIPOVEC.....	10
4.2 Poskytovanie sociálnej služby v CSS – LIPOVEC.....	10
4.3 Informácie o PSS a aktivitách v CSS – LIPOVEC k 31.12.2024.....	12
5. Hospodárenie s finančnými prostriedkami CSS – LIPOVEC za r. 2024	26
5.1 Príjmy v €	26
5.2 Bežné a kapitálové výdavky v €.....	26
5.3 Finančná hodnota majetku v €	27
5.4 Bankové účty	28
5.5 Pohľadávky	28
5.6 Informácie o údajoch na podsúvahových účtoch	28

Príloha č. 1: Cenník služieb

1. Základné informácie o CSS – LIPOVEC

1.1 Identifikačné údaje

Názov zariadenia: Centrum sociálnych služieb – LIPOVEC (ďalej len „CSS – LIPOVEC“)
Adresa: Školská 806/3, 914 42 Horné Srnie
Zriaďovateľ: Trenčiansky samosprávny kraj
K dolnej stanici 7282/20A
Právna forma: rozpočtová organizácia
Štatutár: Mgr. Renata Papierniková, riaditeľka
IČO: 31822665
DIČ: 2021311633

1.2 Kontaktné údaje

tel. kontakty:
032/6588387 - riaditeľ
032/6588207 – vedúca ekon.- prev. úseku, skladníčka
032/6588258 – vedúca zdravotníckeho úseku, ambulancia, sociálny úsek
fax : 032/6588207
e-mail: info@csshornesrnie.sk
web: www.csshornesrnie.sk

1.3 Informácie o poskytovanej sociálnej službe

CSS – LIPOVEC poskytuje sociálne služby v zmysle zákona NR SR č. 448/2008 Z. z. o sociálnych službách a o zmene a doplnení zákona č. 455/1991 Zb. o živnostenskom podnikaní (živnostenský zákon) v znení neskorších predpisov, v znení neskorších predpisov (ďalej len „zákon č. 448/2008 Z. z.“) a v zmysle Všeobecne záväzného nariadenia Trenčianskeho samosprávneho kraja č. 1/2022 o poskytovaní sociálnych služieb v zariadeniach sociálnych služieb zriadených Trenčianskym samosprávnym krajom, určení sumy úhrad za sociálne služby, spôsob ich určenia a platenia.

V domove sociálnych služieb sa poskytuje sociálna služba fyzickej osobe do dovŕšenia dôchodkového veku, ak je táto fyzická osoba odkázaná na pomoc inej fyzickej osoby a jej stupeň odkázanosti je najmenej V podľa prílohy č.3 zákona č. 448/2008 Z. z. alebo je nevidiaca, alebo prakticky nevidiaca a jej stupeň odkázanosti je najmenej III podľa prílohy č. 3 zákona č. 448/2008 Z. z.. V domove sociálnych služieb sa poskytuje pomoc pri odkázanosti na pomoc inej fyzickej osoby, sociálne poradenstvo, sociálna rehabilitácia, ubytovanie, stravovanie, upratovanie, pranie, žehlenie a údržba bielizne a šatstva a osobné vybavenie. Zabezpečuje ošetrovateľskú starostlivosť, rozvoj pracovných zručností, pomoc pri pracovnom uplatnení a záujmovú činnosť. V DSS sa utvárajú podmienky na úschovu cenných vecí.

Forma sociálnej služby: pobytová celoročná

Rozsah poskytovania sociálnej služby: na neurčitý čas

Kapacita: 20 prijímateľov sociálnej služby

V špecializovanom zariadení sa poskytuje sociálna služba plnoletej fyzickej osobe, ktorá je odkázaná na pomoc inej fyzickej osoby, jej stupeň odkázanosti je najmenej V podľa prílohy

č. 3 zákona č.448/2008 Z. z. a má zdravotné postihnutie, ktorým je najmä demencia rôzneho typu etiológie. V špecializovanom zariadení sa poskytuje pomoc pri odkázanosti na pomoc inej fyzickej osoby, sociálne poradenstvo, sociálna rehabilitácia, ubytovanie, stravovanie, upratovanie, pranie, žehlenie, údržba bielizne a šatstva a osobné vybavenie. Zabezpečuje sa ošetrovateľská starostlivosť, rozvoj pracovných zručností, pomoc pri pracovnom uplatnení a záujmová činnosť a utvárajú sa podmienky na úschovu cenných vecí.

Forma sociálnej služby: pobytová celoročná

Rozsah poskytovania sociálnej služby: na neurčitý čas

Kapacita: 17 prijímateľov soc. služby

Kapacita CSS-LIPOVEC celkom: 37 PSS

Predmet činnosti a odborné zameranie CSS – LIPOVEC:

- poskytuje pomoc pri odkázanosti na pomoc inej fyzickej osoby
- poskytuje sociálne poradenstvo
- poskytuje sociálnu rehabilitáciu
- poskytuje ubytovanie
- poskytuje stravovanie
- poskytuje upratovanie, pranie, žehlenie a údržbu bielizne a šatstva
- poskytuje osobné vybavenie, ak si ho klient nemôže zabezpečiť sám
- utvára podmienky na úschovu cenných vecí
- zabezpečuje ošetrovateľskú starostlivosť
- zabezpečuje rozvoj pracovných zručností
- zabezpečuje záujmovú činnosť
- zabezpečuje pomoc pri pracovnom uplatnení

1.4 Z histórie CSS – LIPOVEC

CSS – LIPOVEC– pôvodne Domov dôchodcov Horné Srnie, bol zriadený v roku 1992 z bývalej materskej škôlky. Obec Horné Srnie dala budovu bezplatným prevodom štátu a obvodný úrad Trenčín vykonal nevyhnutnú rekonštrukciu. Pôvodná kapacita zariadenia bola 20 prijímateľov sociálnej služby. V roku 2002 po úprave vnútorných priestorov bola kapacita zariadenia zvýšená na 31 prijímateľov sociálnej služby, v roku 2009 po vykonanej rekonštrukcii a prístavbe nových priestorov sa kapacita zariadenia zvýšila na 37 prijímateľov sociálnej služby. CSS – LIPOVEC získalo finančné prostriedky z rozpočtu TSK vo výške takmer 400 tis. €. V tejto sume boli zahrnuté dve investičné akcie -rekonštrukcia s prístavbou nových priestorov a výmena okien a zateplenie budovy. Všetko sa to realizovalo za plnej prevádzky zaradenia.

Vydaním novej zriaďovacej listiny Trenčianskym samosprávnym krajom ku dňu 1.9.2009, bol DD – DSS Horné Srnie premenovaný na Centrum sociálnych služieb –LIPOVEC, so starým sídlom na Školskej, č. 806.

2. Zabezpečenie prevádzky v CSS–LIPOVEC

Centrum sociálnych služieb – LIPOVEC poskytuje sociálne služby v prízemnej bezbariérovej budove s jedným nadzemným podlažím, na ktoré bezbariérovosť zabezpečuje výťah. Na prízemí sa nachádza je garáž, kotolňa, pracovňa, kuchyňa, skladové priestory, spoločenská miestnosť, jedáleň, ambulancia, šatne pre personál, kancelárie. Ďalej je tu 9 dvojposteľových izieb, jedna jednoposteľová a jedna trojposteľová izba, dve kúpeľne so sprchovými kútmami a 4 WC. Na poschodí je spoločenská miestnosť, jedna jednoposteľová izba, 9 izieb dvojposteľových, dve samostatné kúpeľne so sprchovým kútom a WC a dekontaminačná miestnosť.

V roku 2024 sme zakúpili nové stoly a stoličky do jedálne, atypické skrine do troch izieb.

Vymenili sme aj elektricky polohovateľné postele, ktoré už neboli funkčné a z hygienického hľadiska matrace na tieto postele a prateľné podlahy.

Na jednom pavilóne – 4 izbách a chodbe sme vymenili linoleum.

Strop v jednej kúpeľni pôsobením vlhkého prostredia potreboval opravu, aby v budúcnosti neprišlo k úrazu PSS.

Nové chladničky sa zakúpili do spoločenskej miestnosti pre PSS a aj do ambulancie na lieky.

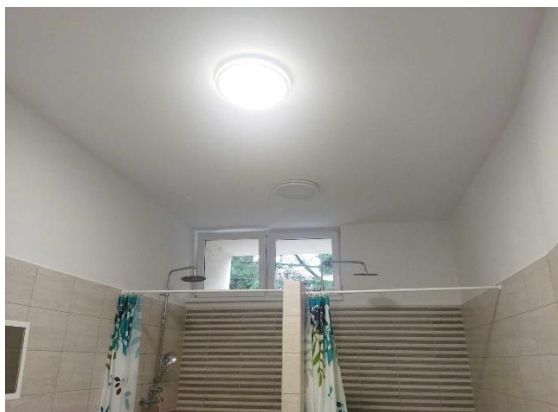



V prevádzkovej časti sa vymenila škrabka na zemiaky, mixér do kuchyne a drobný kuchynský inventár.

Do skladu čistiacich prostriedkov, ktoré majú upratovačky, sme zakúpili výlevku s umývadlom a skriňu na čistiace potreby. Táto skriňa má záchytné nádoby pre prípad úniku čistiacich a dezinfekčných prostriedkov, spĺňa tak bezpečnostné kritériá.



Z kapitálových výdavkov bola obstaraná Mobilná multisenzorická zostava, financovaná z dotácie MPSVR SR. Nakoľko nemáme prevádzkové priestory na snoezelen miestnosť, zvolili sme si mobilnú verziu.

Snoezelen je multifunkčná metóda, ktorá sa realizuje v obzvlášť príjemnom a upravenom prostredí a prostredníctvom svetelných a zvukových prvkov, vôní a hudby vyvoláva zmyslové pocity (sensations). Tieto prvky môžu pôsobiť na najrôznejšie oblasti vnímania uvoľňujúco, ale aj stimulujúco. Táto cielene vytvorená ponuka zmyslových podnetov riadi a usmerňuje stimuláciu, prebúdzá pozornosť, navodzuje pocit pohody a uspokojenia, vyvoláva spomienky, vplýva na vzťahy, zbavuje strachu a evokuje pocit istoty a bezpečia.



Ďalej bola z kapitálových výdavkov realizovaná Rekonštrukcia kúpeľne a WC na 1. NP. Z pôvodného riešenia, kde bola zvlášť kúpeľňa a zvlášť WC tak vznikli kúpeľňa a WC pre ženy, kúpeľňa a WC pre mužov a dekontaminačná miestnosť. Pomôže nám to tak skvalitniť poskytovanie sociálnych služieb našim prijímateľom sociálnych služieb.



3. Zamestnanci CSS – LIPOVEC

3.1 Počet zamestnancov

O 37 prijímateľov sociálnych služieb sa stará 23 zamestnancov, schválených zriaďovateľom v organizačnom poriadku. CSS – LIPOVEC spĺňa podmienku minimálneho normatívu počtu zamestnancov na počet prijímateľov sociálnych služieb v zmysle zákona č. 448/2008 Z. z..

Prehľad počtu zamestnancov k 31.12.2024

Počet zamestnancov	Ženy	Muži	Spolu
Schválený podľa organizačnej štruktúry	---	---	23
Skutočný počet k 31.12.2024	22	1	23

Priemerný vek zamestnancov CSS – LIPOVEC: 46 rokov

3.2 Organizačná štruktúra CSS – LIPOVEC platná k 31.12.2024:

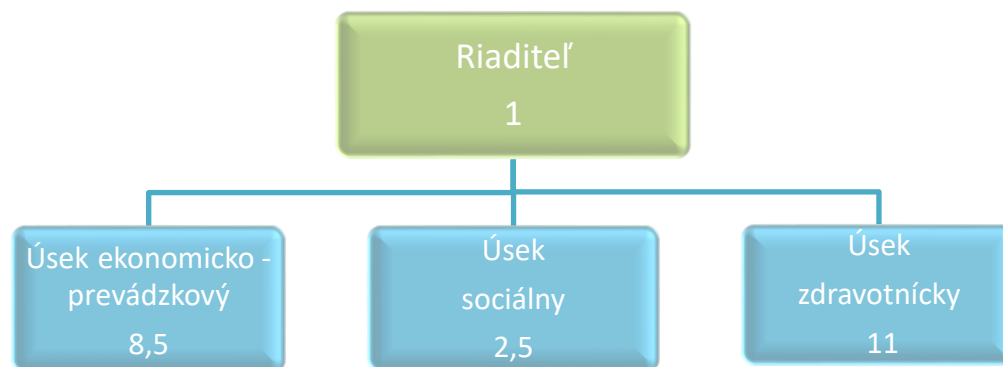

- vedúci ekonomicko
- prev. úseku – ekonóm
- mzdový účtovník
- skladníčka
- kuchárka
- pomocná kuchárka
- upratovačka - pračka
- vodič – kurič – údržbár

- sociálny pracovník
- inštruktor sociálnej rehabilitácie
- pracovník pre rozvoj pracovných zručností

- vedúci zdravotníckeho úseku-sestra
- sestra
- praktická sestra – asistent
- opatrovateľ

3.3 Vzdelávanie zamestnancov CSS – LIPOVEC

V r. 2024 sa zamestnanci CSS – LIPOVEC zúčastnili nasledovných vzdelávacích aktivít:

Termín	Názov vzdelávacej aktivity	Miesto konania	Počet zamestnancov
16.01.	Najčastejšie otázky, súhrnné správy a referencie v eForms	Trenčín	2
21.01.	Uzávierkové práce a spracovanie legislatívy	webinár	1
25.01.	Mzdový seminár	webinár	2
27.02.	ISO	Trenčín	2
11-13.03	Aktuálne otázky v sociálnej oblasti	Podbanské	1
19.03.	GDPR	CSS-LIPOVEC	8
26.03.	Dodržiavanie základných ľudských práv a slobôd v praxi	webinár	1
12.04.	Alkohol, závislosť, harm reduction a PSS	webinár	3
18.04.	Zásady komunikácie s rodinnými príslušníkmi klientov	webinár	1
22.04.	Aktuálna legislatíva a prax pri výkone ZFK v organizáciách verejnej správy	webinár	4
13.05.	HACCP	CSS-LIPOVEC	6
16.05.	Deeskalácia v sociálnych službách	CSS-LIPA	5
23.05.	Dunajskostredský deň ošetrovateľstva	Dunajská Streda	1
23.05.	Riziká a rizikové plány	webinár	1
10.06.	Akreditovaný kurz 1. pomoci	CSS-LIPOVEC	12
03.07.	Buxus	webinár	4
20.08.	Novela ZVO od 1.8.2024	Trenčín	1
20.09.	Qasida start	webinár	1
23.09.	Qasida start - mzdy	webinár	1
24.09.	CO	CSS-LIPOVEC	16
23-25.10.	Mzdové účtovníčky a personalistky obcí, miest a nimi zriadených RO a PO	Horný Smokovec	2
31.10.	Mzdová účtovníčka- povinnosti v 4.Q r. 2024	Trenčín	2
04.12.	Ročné zúčtovanie dane zo ZČ za r. 2024 + novinky v mzdovej účtárni od 1.1.2025	webinár	2
06.12.	Supervízia	CSS-LIPOVEC	10

4. Poskytovanie sociálnych služieb v CSS – LIPOVEC

4.1 Prijímatelia sociálnej služby v CSS – LIPOVEC

Od 01.12.2013 bola v zriaďovacej listine vyšpecifikovaná cieľová skupina prijímateľov sociálnych služieb (ďalej len „PSS“) v dvoch druhoch poskytovanej sociálnej služby – v domove sociálnych služieb s kapacitou 20 PSS a v špecializovanom zariadení s kapacitou 17 PSS.

4.2 Poskytovanie sociálnej služby v CSS – LIPOVEC

CSS – LIPOVEC poskytuje dva druhy služby – v domove sociálnych služieb a špecializovanom zariadení celoročnou pobytovou formou na neurčitý čas pre 37 PSS v nasledovnom rozsahu:

Pomoc pri odkázanosti na pomoc inej fyzickej osoby

PSS CSS – LIPOVEC sú s cieľom udržania alebo rozvoja ich schopností a zručností podporovaní k sebestačnosti. Pri úkonoch, ktoré napr. z dôvodu nepriaznivého zdravotného stavu PSS nie je schopný vykonávať samostatne, mu v potrebnej miere pomôže personál, alebo tieto úkony vykoná v plnom rozsahu.

Sociálne poradenstvo

CSS – LIPOVEC poskytuje základné sociálne poradenstvo všetkým záujemcom o poskytovanie sociálnej služby, PSS CSS-LIPOVEC a ich rodinným príslušníkom. Poskytuje aj špecializované sociálne poradenstvo.

Sociálna rehabilitácia

PSS sú podporovaní k samostatnosti, rozvoju sociálnych zručností (napr. pri nakupovaní, cestovaní, návšteve kultúrnych podujatí a podobne) v rámci prirodzeného sociálneho prostredia. U každého PSS sa realizuje individuálny plán.

Ošetrovateľská starostlivosť

CSS – LIPOVEC zabezpečuje ošetrovateľskú starostlivosť.

Ubytovanie

Prijímatelia sociálnych služieb sú v CSS – LIPOVEC ubytovaní v 2 jednolôžkových izbách, 16 - tich dvojlôžkových izbách a v jednej trojlôžkovej izbe. Priemerná podlahová plocha dosahuje požadovaných min. 8 m² na PSS. Izby sú vybavené polohovacími elektrickými posteľami, nočnými stolíkmi, skriňami s nadstavcami na osobné veci, stolom, stoličkami, poličkami, umývadlom. PSS si môžu svoje izby vybaviť vlastnými drobnými zariadeniami prvkami.

Stravovanie

V CSS – LIPOVEC sme poskytovali v roku 2024 racionálnu a diabetickú stravu pre PSS. Racionálna strava bola poskytovaná 5x denne - formou raňajok, desiatej, obeda, olovrantu a večere a diabetická strava 6x denne – rovnakou formou ako u racionálnej a navyše ešte druhou večerou. CSS – LIPOVEC má vlastnú kuchyňu.

Upratovanie, pranie a žehlenie bielizne a šatstva

CSS – LIPOVEC má vlastnú práčovňu.

Utváranie podmienok na úschovu cenných vecí

PSS si môžu na základe Zmluvy o úschove odložiť cenné veci do úschovy v CSS – LIPOVEC.

Rozvoj pracovných zručností

Cieľom rozvoja pracovných zručností je udržanie a rozvoj fyzických schopností PSS, jeho mentálnych schopností a pracovných schopností vedúce k začleneniu PSS do spoločnosti.

V CSS – LIPOVEC si PSS rozvíjajú pracovné schopnosti pri údržbe vonkajších a vnútorných priestorov zariadenia. Vo vonkajších priestoroch pomáhajú v starostlivosti o čistotu areálu, o kvety a kvetinové záhony. Vo vnútorných priestoroch pomáhajú pri upratovaní spoločných priestorov, podieľajú sa na výzdobe, na príprave a výrobe rôznych upomienkových predmetov. Možnosti zapojenia sa PSS do rozvoja pracovných zručností sa odvíja od zdravotného stavu PSS a je individuálny.

Pomoc pri pracovnom uplatnení

PSS pomáhame pri aktívnom vyhľadávaní pracovných príležitostí, podľa ich individuálnych možností a schopností, zdravotného a psychického stavu.

Zabezpečovanie záujmovej činnosti

Informácie o záujmovej činnosti PSS sa nachádzajú v časti 4.3.12 Aktivity s PSS.

Na základe žiadosti Trenčianskeho samosprávneho kraja vykonali zamestnanci CSS – LIPOVEC v roku 2024 jedenásť sociálnych návštev u žiadateľov o poskytovanie sociálnej služby k vydaniu posudku o odkázanosti na sociálnu službu.

4.3 Informácie o prijímateľoch sociálnych služieb a aktivitách v CSS – LIPOVEC v roku 2024

4.3.1 Prehľad počtu žiadateľov o poskytovanie sociálnych služieb vedených v zozname čakateľov o uzatvorenie zmluvy o poskytovaní sociálnej služby k 31.12.2024

Druh sociálnej služby	Muži	Ženy	Spolu
DSS	1	0	1
ŠZ	2	2	4
SPOLU	3	2	5

4.3.2 Prehľad počtu PSS podľa druhu poskytovaných sociálnych služieb k 31.12.2024

Druh poskytovanej sociálnej služby	Muži	Ženy	Spolu
DSS	17	3	20
ŠZ	4	13	17
SPOLU	21	16	37

4.3.3 Prehľad vývoja počtu PSS poskytovaných sociálnych služieb k 31.12.2024

Druh sociálnej služby	Prijatí	Zomrelí	Ukončené poskyt. sociálnej služby
DSS	4	2	2
ŠZ	12	9	2
SPOLU	16	11	4

CSS – LIPOVEC poskytuje sociálnu službu na základe Zmluvy o poskytovaní sociálnej služby. Zmluva je uzatvorená spôsobom, ktorý je pre PSS jasný a zrozumiteľný. V prípade, ak sa zmenili skutočnosti, ktoré sú predmetom Zmluvy o poskytovaní sociálnej služby a ak sa zmenili skutočnosti rozhodujúce na určenie sumy úhrady platenia úhrady za sociálnu službu v CSS – LIPOVEC, uzatvára sa s PSS očíslovaný Dodatok k zmluve o poskytovaní sociálnej služby. Ak PSS nemá príjem alebo jeho príjem nepostačuje na zaplatenie úhrady za sociálnu službu, úhradu za sociálnu službu platí prispievateľ v zmysle § 73 ods. 10 a 11 zákona o sociálnych službách a § 66 a § 67 Zákona o rodine uzavretím Zmluvy o príspevku na úhradu za poskytovanie sociálnych služieb, úhradu za sociálnu službu môže platiť aj iná osoba uzavretím Zmluvy o príspevku na úhradu za poskytovanie sociálnych služieb. Ak sa zmenia rozhodujúce skutočnosti

na určenie sumy úhrady, prispievatelia uzatvárajú očíslovaný dodatok k Zmluve o príspevku na úhradu za poskytovanie sociálnych služieb.

4.3.4 Veková štruktúra PSS k 31.12.2024

Vekové rozpätie	Muži	Ženy	Spolu
18-30	1	1	2
31-40	3	0	3
41-50	4	0	4
51-60	3	2	5
61-70	6	2	8
71-80	3	8	11
81-90	0	3	3
91-100	0	1	1

4.3.5 Prehľad rozdelenia PSS podľa stupňa odkázanosti k 31.12.2024

Druh sociálnej služby	V. stupeň	VI. stupeň	Spolu
DSS	0	20	20
ŠZ	0	17	17
SPOLU	0	37	37

4.3.6 Počet PSS podľa povinnosti platiť úhradu za poskytovanie sociálnej služby k 31.12.2024

Povinnosť platiť za sociálne služby	Počet PSS
Plnú úhradu	15
Časť úhrady z úspor a majetku	22
Časť úhrady na základe vyživovacej povinnosti	0
Časť úhrady	0
Bez povinnosti platiť úhradu	<u>0</u>

PSS platia úhradu za sociálne služby zo svojho príjmu a majetku, alebo im doplácajú rodinní príslušníci alebo inštitúcie. Všetci PSS mali vlastný príjem vo forme starobného, vdovského, vdoveckého, invalidného dôchodku alebo dávky v hmotnej núdzi. Mesačná výška úhrady za poskytované sociálne služby je uvedená v Prílohe č. 1 - Cenník služieb.

4.3.7 Prehľad počtu PSS podľa spôsobilosti na právne úkony k 31.12.2024

Spôsobilosť na právne úkony	Muži	Ženy	Spolu
Svojprávny	13	14	27
Pozbavený v plnom rozsahu	8	2	10

4.3.8 Prehľad rozdelenia PSS z hľadiska určenia opatrovníka k 31.12.2024

Určený opatrovník	Muži	Ženy	Spolu
CSS-LIPOVEC	0	0	0
Rodinný príslušník, inštitúcia	8	2	10
SPOLU	8	2	10

4.3.9 Prehľad dní dočasnej neprítomnosti PSS k 31.12.2024

Neprítomnosť PSS	Muži	Ženy	Spolu
Z dôvodu hospitalizácie	278	180	458
Z dôvodu návštevy rodiny	73	58	131

4.3.10 Prihlásenie PSS k trvalému a prechodnému pobytu k 31.12.2024

Prihlásenie k pobytu	Počet PSS
Trvalý pobyt na adrese: Školská 806/3, 914 42 Horné Srnie	4
Prechodný pobyt na adrese: Školská 806/3, 914 42 Horné Srnie	0

4.3.11 Rozdelenie diét u PSS k 31.12.2024

Diéta	Počet PSS
Racionálna strava	32
Diabetická strava	5
Šetriaca strava	0

4.3.12 Aktivity prijímateľov sociálnych služieb v roku 2024

Beseda o histórii Trenčianskej Závady v CSS – LIPOVEC

Začiatkom roka sme s našimi obyvateľmi absolvovali krásnu besedu o histórii Trenčianskej Závady. Vypočuli sme si mnoho zaujímavých príbehov a udalostí, ktoré sa v dedine stali. Nakoľko aj náš obyvateľ pochádzal zo Závady bol veľmi aktívny a sám prispel so svojimi zážitkami.



Fašiangy v CSS-LIPOVEC

Veľkou udalosťou v našom zariadení sú fašiangy. Opäť sme fašiangy oslávili karnevalovou zábavou. Obliekli sme sa do farebných kostýmov, dali sme si masky a všetci sme sa zabávali a tancovali. Aj tento rok sa o hudbu postaral náš obyvateľ Florián.



Morena

V marci nás poctili svojou návštevou deti z folklórneho súboru KAMENČEK a predviedli krásne vystúpenie pri príležitosti - Vynášanie Moreny. Takéto akcie sú pre našich klientov výnimočné.



Oslavy narodenín a menín našich obyvateľov

Každý mesiac v CSS-LIPOVEC oslavujeme narodeniny a meniny obyvateľov nášho zariadenia. Je to veľká oslava na ktorú sa všetci tešíme. Už sme blahoželali ku krásnym 50. narodeninám Františkovi a Ivanovi.



Stavanie mája a opekačka

S príchodom jari a prvého mája sme aj my v našom zariadení pripravili svoj máj. Tento rok sme mali dokonca dva máje. Krásne sme ich vyzdobili a potom nám zdatní chlapi pomohli pri stavaní. Potom sme si spolu užili opekačku.





Canisterapia v CSS – LIPOVEC

V máji nás prišli navštíviť psíkovia - Terapeutické buldočky. Naši obyvatelia prvý krát zažili skupinovú CANISTERAPIU. Canisterapia je liečba za pomoci psa využívajúca pozitívne pôsobenie na človeka. Nielen klienti ale aj zamestnanci si to náramne užili.



Vystúpenie detí z materskej škôlky v Hornom Srní

Pri príležitosti dňa matiek vystúpili v našom zariadení deti z materskej škôlky v Hornom Srní. Svojím milým predstavením spríjemnili deň našim obyvateľom. Ich úprimný prejav potešil srdiečka nás všetkých.



Výlet do Trenčianskych Teplíc

Koncom mája, nás krásne počasie vytiahlo na výlet do Trenčianskych Teplíc. Prešli sme sa a boli sme si sadnúť do kaviarne na kávu a zákusok.



Deň radosti v DSS Púchov – Nosice

V júni boli naši piati obyvatelia na 7. ročníku „Dňa Radosti“ v DSS Púchov - Nosice , ktorý bol spojený so športovými súťažami. Aj keď počasie nevyšlo a boli sme vnútri, dopadlo to super. Pripravené boli tvorivé dielne, športové disciplíny a veselá hudba.

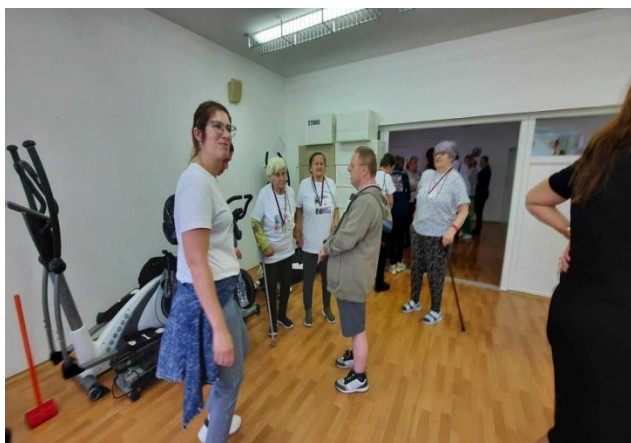
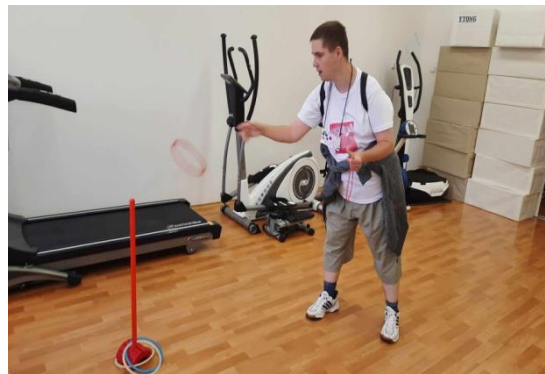

II. ročník medzinárodného turnaja v stolnom tenise v CSS – LIPA, Kostolná Záriečie

František, Florián a Miro sa tento rok zúčastnili za doprovodu zamestnankýň II. ročníka Turnaja v stolnom tenise v CSS – LIPA v Kostolnej – Záriečí. Všetky družstvá sa snažili ako najviac vedeli. Získali sme druhé miesto v zmiešanej štvorhre, kde hrali zamestnanec a klient.



Prvá pomoc pre našich obyvateľov

Trenčiansky samosprávny kraj spustil novinku. Do zariadení sociálnych služieb chodia záchranári. Klientov učia ako poskytnúť prvú pomoc. My sme boli na tomto projekte vzdelávania v CSS-SLOVEN v Slávnici.





Výlet do Nemšovej

Cez leto v jeden krásny slnečný deň sme si urobili cestovateľské potulky. Vybrali sme sa na pizzu do Nemšovej do penziónu Kingo. Cestovali sme autobusom a niektorí klienti autom. Mali sme pekný zážitok.



Posedenie pri kapustnici

Začiatkom jesene sme si spravili posedenie pri kapustnici pre našich obyvateľov a ich rodinných príslušníkov a známych. Pozvali sme aj našich kamarátov z DSS Púchov – Nosice. Bolo krásne počasie. Kapustnicu sme varili vonku. O hudbu sa postaral náš obyvateľ Florián. Kapustnica bola výborná a super sme sa zabavili.



Október – mesiac úcty k starším

V októbri našim PSS prišli prejaviť úcty deti z materskej školy v Hornom Srní. Prišli dve triedy. Potešili nás svojimi vystúpeniami. V októbri tiež boli pozvaní naši obyvatelia s trvalým pobytom v Hornom Srní na priateľské posedenie „Október – mesiac úcty k starším“ vo veľkej slále Kultúrneho domu v Hornom Srní, ktoré organizoval obecný úrad.





Trenčiansky Omar

Tak ako každý rok aj tento rok sme sa zúčastnili akcie: Trenčiansky Omar v Slávnici. Pozreli sme si krásne vystúpenia. Vystupovali aj naše obyvateľky Rudka, Majka, Oľga a zožali veľký úspech. Naše vystúpenie malo názov "V STAROM TELE MLADÝ DUCH".



Vianočné trhy na Trenčianskom samosprávnom kraji

Začiatkom decembra sme sa zúčastnili a prezentovali naše výrobky na vianočných trhoch na Trenčianskom samosprávnom kraji. . Bola tam úžasná atmosféra, ako vždy krásna výzdoba.



Mikuláš

Aj do nášho zariadenia nás prišiel pozrieť sv. Mikuláš a sprevádzali ho anjel a dokonca dvaja čerti. Naši obyvatelia si vypočuli hlavne chválu, dostali sladkú odmenu. Niektorí sv. Mikulášovi zarecitovali aj peknú básničku.



Vianoce

Naši obyvatelia spolu s pracovníčkou pre rozvoj pracovných zručností vyzdobili celé zariadenie. Na Štedrý deň mali spolu s pani riaditeľkou, inštruktorkou sociálnej rehabilitácie a pracovníčkou pre rozvoj pracovných zručností spoločnú večeru a po nej si rozdali darčeky. Naše zariadenie zakúpilo terapeutické pomôcky. Terapeutická bábika – naša Izabelka sa páčila všetkým našim obyvateľom.



5. Hospodárenie s finančnými prostriedkami CSS – LIPOVEC za r. 2024

5.1 Príjmy €

Názov	Schválený rozpočet	Upravený rozpočet	Plnenie príjmov	% vyjadrenie
Príjem za služby	120 000	120 000	130 643,55	108,87
Príjem za stravné	75 166	75 166	61 230,29	81,46
Vratky-preplatky z min. rokov	0	0	2 802,11	0
Tuz. bežný transfer	0	131	130,80	0
SPOLU	195 166	195 297	194 806,75	95,17

5.2 Bežné a kapitálové výdavky v €

Ukazovateľ	Schválený rozpočet	Upravený rozpočet	Skutočné čerpanie	% vyjadrenie
610 – Mzdy	325 000	323 000	319 998,70	99,07
620 – Poistné	120 088	120 132	118 809,84	98,90
630 - Bežné výdavky	205 463	205 550	185 574,97	90,28
640 – Bežné transfery	0	5 843	5 722,19	97,93
600 – Bežné výdavky spolu	650 551	654 525	630 105,70	96,27
700 – Kapitálové výdavky spolu	25 000	125 846	59 145,90	47,00
SPOLU	675 551	780 371	689 251,60	86,64

Kapitálové výdavky:

- Rekonštrukcia kúpeľne a WC na 1.NP v sume 52 205,90 €
- Stavebný dozor – rekonštrukcia kúpeľne a WC na 1.NP v sume 1 450 €
- PD – Modernizácia a nadstavba budovy CSS Lipovec - dofinancovanie v sume 41 700 € - na uvedenú investičnú akciu bola uzavretá zmluva v r. 2023
- Mobilná multisenzorická zostava – dotácia na lotérie ZF 111 v sume 4 941 €, dofinancovanie z rozpočtu TSK - ZF 41 v sume 549 €

V bežných výdavkoch je zahrnuté aj čerpanie zo zdroju 111:

- 130,80 € - elektródy do defibrilátora

CSS – LIPOVEC Školská 806/3 Horné Srnie	Výročná správa	Príloha č. 1 k OS Výročná správa
--	-----------------------	-------------------------------------

Nevyčerpané prostriedky z rozpočtu CSS – LIPOVEC boli vrátené na účet zriaďovateľa v sume 22 043,10 €.

Čerpanie podľa jednotlivých položiek kategórie 630 v €:

Položky	Schválený rozpočet	Upravený rozpočet	Skutočné čerpanie
631 - cestovné	1 000	1 000	218,00
632 - energie	40 563	37 399	30 713,73
633 – tovary	95 000	114 564	106 273,54
634 - dopravné	6 000	2 357	2 354,70
635 – údržba	16 000	18 000	17 983,38
636 - nájomné	0	0	0
637 – služby	46 900	32 230	28 031,62
SPOLU	205 463	205 550	185 574,97

5.3 Finančná hodnota majetku v €

Finančná hodnota majetku k 31.12.2024	Suma v €	Odpisová skupina	Doba používania	Ročná odpisová sadzba
Dlhodobý nehmotný majetok	0	---
DHM-022-samostatne hnutný majetok	47 085,64	1,2,3	4,6,8	1/4,1/6,1/8
021 – stavby	847 353,84	6	40	1/40
023- dopravné prostriedky	49 227,18	2	6	1/6
031 – pozemky	2 908,98	---	---	---
042 – obstaranie DHM	1 320	---	---	---
SPOLU	947 895,64	---	---	---

<i>CSS – LIPOVEC</i> <i>Školská 806/3</i> <i>Horné Srnie</i>	Výročná správa	Príloha č. 1 k OS Výročná správa
--	-----------------------	-------------------------------------

5.4 Bankové účty

Na bankových účtoch CSS – LIPOVEC k 31. 12. 2024 boli uvedené stavy finančných prostriedkov:

Názov účtu	Číslo účtu	Suma v €
Výdavkový účet	SK75 8180 0000 0070 0050 7452	0
Príjmový účet	SK22 8180 0000 0070 0050 7436	0
Sociálny fond	SK18 8180 0000 0070 0050 7508	1 231,42
Dary	SK71 8180 0000 0070 0050 7524	1 990,22
Depozit	SK03 8180 0000 0070 0050 7487	39 643,01
Projekty	SK 49 8180 0000 0070 0050 7532	0
Dotácia ŠR	SK25 8180 0000 0070 0050 7479	0
SPOLU		42 864,65

5.5 Pohľadávky

Pohľadávky	Opis pohľadávky	Hodnota pohľadávky
318- pohľadávky z nedaňových príjmov	Nezaplatené úhrady za sociálne službyPSS	24 109,08

Z toho podľa doby splatnosti		
V lehote splatnosti		608,99
Do 30 dní		541,40
Od 30 do 60 dní		608,99
Od 60 do 90 dní		541,85
Od 90 dní do 1 roku		4 883,25
Nad 1 rok		16 924,60

5.6 Informácie o údajoch na podsúvahových účtoch

Významné položky	Hodnota v €	Účet
Majetok prijatý do úschovy	28 178,09	751
DHM v používaní	146 067,13	771
Majetok vo výpožičke	15 250,80	781



TRENČIANSKY SAMOSPRÁVNY KRAJ

Centrum sociálnych služieb - LIPOVEC, 914 42 Horné Srnie č. 806/3

IČO: 31822665

DIČ: 2021311633

CENNÍK

poskytovaných sociálnych služieb účinný od 01. 01. 2024

Tento cenník sa vydáva v súlade so Všeobecne záväzným nariadením Trenčianskeho samosprávneho kraja č. 1/2022, ktoré bolo schválené Zastupiteľstvom Trenčianskeho samosprávneho kraja dňa 16.12.2022 uznesením č. 10/2022 a účinnosť nadobudlo dňa 01.01.2023 a v súlade so Všeobecne záväzným nariadením Trenčianskeho samosprávneho kraja č. 7/2023 bolo schválené Zastupiteľstvom Trenčianskeho samosprávneho kraja dňa 11.12.2023 uznesením č. 191/2023 a účinnosť nadobúda dňa 01.01.2024 a v zmysle Zriaďovacej listiny CSS – LIPOVEC zo dňa 7.12.2013.

1. Suma úhrady za poskytované sociálne služby v domove sociálnych služieb s celoročnou formou pobytu pri strave racionálnej je vo výške 13,05 €/deň.

Suma úhrady za poskytované sociálne služby v špecializovanom zariadení s celoročnou formou pobytu pri strave racionálnej je vo výške 16,10 €/deň.

2. Výška stravnej jednotky v domove sociálnych služieb a v špecializovanom zariadení

- | | |
|--|------------|
| a) racionálna strava | 4,70 €/deň |
| b) iná ako racionálna strava, DIA strava | 5,64 €/deň |
| c) bezlepková diéta | 6,11 €/deň |

3. Výška úhrady prijímateľa sociálnej služby za poskytovanú sociálnu službu: pobytová celoročná

	Domov sociálnych služieb	Špecializované zariadenie
Odborné činnosti		
• pomoc pri odkázanosti fyzickej osoby na pomoc inej osoby pri úkonoch sebaobsluhy	0,00 €/deň	0,00 €/deň
• sociálne poradenstvo	0,00 €/deň	0,00 €/deň
• sociálna rehabilitácia	0,00 €/deň	0,00 €/deň
• ošetrovateľská starostlivosť	0,00 €/deň	0,00 €/deň
• rozvoj pracovných zručností	0,00 €/deň	0,00 €/deň
Obslužné činnosti		
• ubytovanie	8,35 €/deň	11,40 €/deň
• stravovanie : racionálna strava	4,70 €/deň	4,70 €/deň
iná ako racionálna strava, DIA	5,64 €/deň	5,64 €/deň
bezlepková diéta	6,11 €/deň	6,11 €/deň
• upratovanie, pranie, žehlenie a údržba bielizne a šatstva	0,00 €/deň	0,00 €/deň
Ďalšie činnosti		
• úschova cenných vecí	0,00 €/deň	0,00 €/deň
• záujmová činnosť	0,00 €/deň	0,00 €/deň

• osobné vybavenie	0,00 €/deň	0,00 €/deň
Nadštandardné služby		
• používanie vlastného TV	3,00 €/mesiac	3,00 €/mesiac
• používanie vlastného rádia	1,00 €/mesiac	1,00 €/mesiac
• používanie vlastného hudobného nástroja	3,00 €/mesiac	3,00 €/mesiac
• používanie vlastnej chladničky alebo mikrovlnnej rúry	4,00 €/mesiac	4,00 €/mesiac
• používanie vlastného variča alebo varnej kanvice	2,00 €/mesiac	2,00 €/mesiac

4. Úhrada nákladov za spôsobenú škodu, ktorú prijímateľ služby spôsobil úmyselne alebo neúmyselne:

odstraňovanie následkov formou opravy alebo kúpy dodávateľskou formou, podľa druhu a rozsahu spôsobenej škody v plnej výške, maximálne však vo výške 50 €.

5. Náklady týkajúce sa revízie a kontroly elektrospotrebiča si hradí prijímateľ sociálnej služby sám podľa faktúry.

6. Suma úhrady za poskytovanú sociálnu službu v domove sociálnych služieb a v špecializovanom zariadení s celoročnou formou pobytu a racionálnou stravou pre samoplatcov je vo výške EON:

- a) domov sociálnych služieb: 944,28 €/mesiac
b) špecializované zariadenie: 1408,60 €/mesiac

S účinnosťou od 1.7.2022 sa obmedzuje obeh jednocentových a dvojcentových mincí na Slovensku v súlade so zákonom č. 457/2021 Z. z., ktorým sa mení a dopĺňa zákon NRSR č. 18/1996 Z. z. o cenách v znení neskorších predpisov.

Z vyššie uvedeného dôvodu CSS – LIPOVEC pri platbe v hotovosti výsledné sumy zaokrúhľuje v súlade s uvedenou novelou (napr. 366,56 € sa zaokrúhľuje na 366,55 €).

V Hornom Srní, dňa 29.12.2023

Mgr. Renata Papierniková
riaditeľka CSS - LIPOVEC